Réglementation et Sécurité

SST

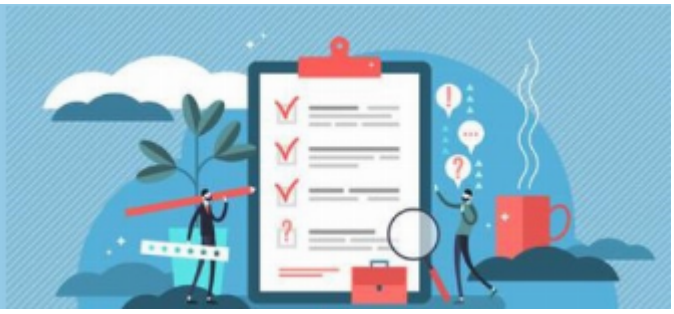

Référence n° 2027-462

Dates du 26/01/2027 au 27/01/2027

Durée (en heures) 14

Effectif maximum 10 personnes

Formateur Eric Morhange

Contact contact.pfr@region-academique-paca.fr

Toutes les entreprises doivent disposer d'hommes et de femmes capables d'intervenir immédiatement et efficacement pour protéger, examiner, faire alerter et secourir un collègue et faire progresser la prévention dans l'entreprise par la remontée d'informations nécessaires à sa mise en oeuvre. La formation Sauveteur Secouriste du Travail répond à ces impératifs, en permettant l'acquisition de compétences sur la prévention des risques professionnels et sur la maîtrise des conduites à tenir face à un accident du travail.
A l'issue de la formation, les participants seront en capacité :
- d'exercer un rôle dans le champ de la prévention au sein de son entreprise
- de faire face à une situation d'accident du travail pour pour protéger, examiner, faire alerter et secourir
- de repérer les dangers d'une situation de travail et d'en informer sa hiérarchie.

Le GIP-FCIP est habilité par l'INRS pour réaliser l'évaluation permettant de délivrer la certification SST. Les participants ayant satisfait aux exigences des épreuves certificatives se verront délivrer un certificat INRS « SST » valable 24 mois.

Public visé

Tous publics

Prérequis

Toute personne soucieuse de pouvoir intervenir efficacement en cas d'accidents ou de situations dangereuses.

Objectifs pédagogiques

- Situer son rôle de sauveteur secouriste du travail dans l'organisation de la prévention de l'entreprise
- Mettre en oeuvre des actions de prévention et informer les personnes désignées des situations dangereuses repérées
- Situer le cadre juridique de son intervention
- Intervenir face à une situation d'accident de travail (protéger, examiner, faire alerter et secourir).

Modalités de formation



Présentiel

- Durée: 2 séances de 7h
  plage horaire: 9h00-12h30 13h30-17h00

Matériels pédagogiques personnels conseillés

Aucun

Contenu détaillé de la formation

Sauveteur Secouriste du Travail

- Prévention (risques, danger, dommage...).
- Rechercher les risques persistants pour protéger.
- Examiner la victime et alerter.
- La victime saigne abondamment.
- La victime s ’étouffe.
- La victime se plaint d’un malaise.
- Les brûlures.
- Les traumatismes.
- Les plaies.
- La victime est inconsciente et respire.
- La victime est inconsciente et ne respire plus.
- Situations inhérentes aux risques spécifiques.

Animation de la formation

Modalité d'enseignement

- Formation entièrement présentielle
- Cette formation alterne apports théoriques et mises en situations pratiques sur des cas concrets

Formateur-trice

René PORTALIER

Moyens d’évaluation mis en œuvre et suivi

- Certification INRS

Modalités d’inscription

Se pré-inscrire à partir du site. Une validation sera automatiquement envoyée à vos responsables. Après validation de leur part, vous serez informé de votre inscription définitive par mail.

Tarif

La formation est financée par le Fond Académique Mutualisé (FAM)

Accessibilité aux personnes en situation de handicap

Prendre contact avec le référent PSH du GIP-FCIP : contact.pfr@region-academique-paca.fr